

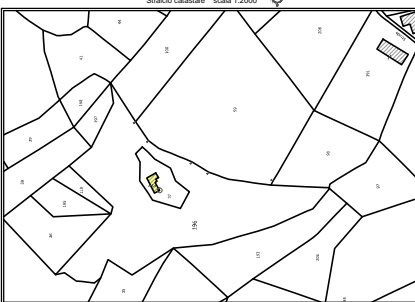

CRISTIANA PORTU ARCHITETTO
 arch.cristianaportu@hotmail.it
 VIA LAZIO 5, 63013 GROTAMMARE (AP)

| | | |
|---|--------------------|------------|
| Comune di: MONTERUBBIANO (AP) | Data: | Il Tecnico |
| OGGETTO: D.I.A.E. per ristrutturazione edilizia e completamento <small>studio di un edificio di culto, destinazione d'uso in C du Csmi - <small>Fonte: Montecitorio (AP)</small></small> | Scala 1:100 | |
| Elaborato: Pianta, prospetti e sezioni dello Stato di Fatto e dello Stato di Progetto. | Tavola n. 1 | |
| Proprietario: Erwin Johann Leitner | | |

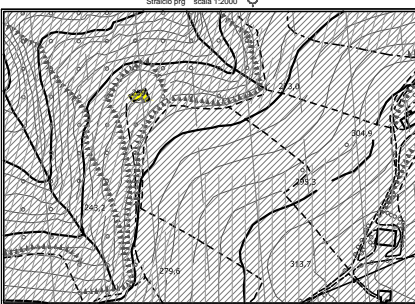

Schema di calcolo ANTE OPERAM e POST OPERAM

| Valori Riassuntivi (rif. Tav.n.2) | |
|--|-------------|
| ANTE OPERAM | POST OPERAM |
| SUPERFICIE UTILE TOTALE (al netto di vani accessori e corpi scuri) | |
| SUPERFICIE LORDA TOTALE | |
| VOLUME TOTALE | |

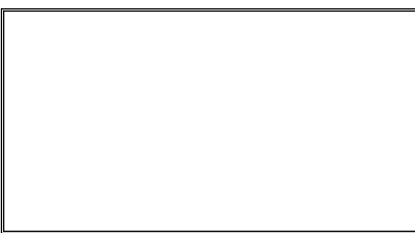

STATO DI FATTO

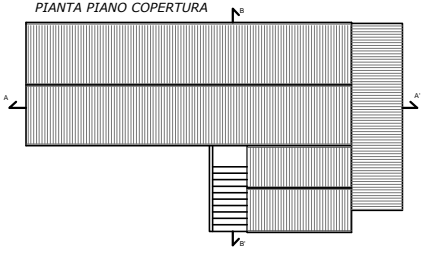
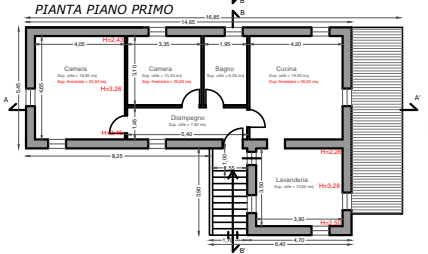
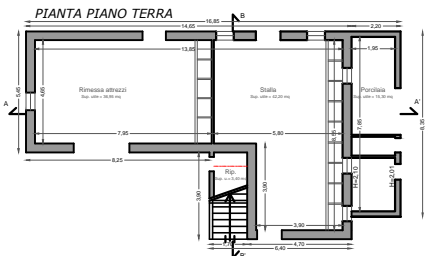

STATO DI PROGETTO

